

SECCIONES DE VIVIENDA TIPO

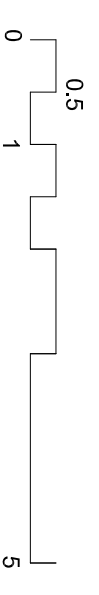

CIUDAD RESIDENCIAL BRISA DEL CANTÁBRICO
el camino

ALBERTO MORELL + MANUEL DE LARA arquitectos

VIVIENDA:

SUPERFICIE ÚTIL INTERIOR: 51,00 m²

SUPERFICIE COMPUTABLE PORCHE: 3,50 m²

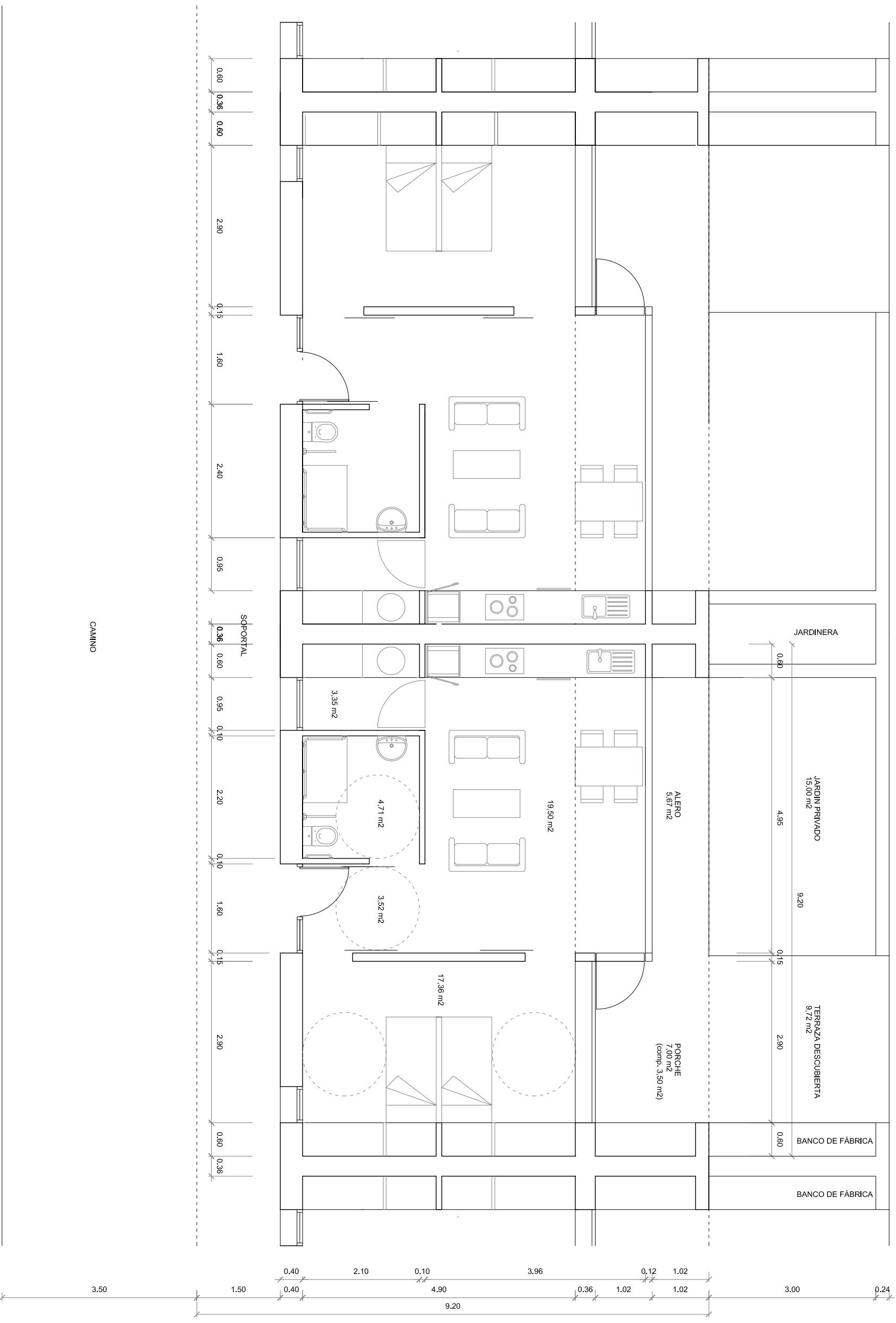

CAMINO

PLANTA DE VIVIENDAS TIPO - 10.05.2018